RIDE.577 一位胜者

Last Straight

还剩100m不到!!

靠近最后的终点线!!

距离终点还剩80m!!

70m!!

60m!!

ゴ!!

我感觉得到!!

不同的气势!!

一个人独自奋战的是『山地车赛』!!

将一切重担背负在肩上。

强大、高贵、孤独!!

『所以才能给人力量!!』

『输赢等同于尊严。』

那个犯人
分人逃走!!

50m!!

两人奋力摇晃车身!!

最后的挣扎!!

ゴ!

ビリ ビリ

40m!!

身体不由自主地，

ジュ ジュ ジュ

燃烧起来!!

唔啊啊啊啊啊！

如果可以，
我希望他们都赢!!

我要赢!!
ゴーオーオーガ
为了夺回冠军，
我仅为这一个目的，
努力至今!!
决不让给别人，
不会轻易，
把这个世界的『冠军』让给你!!

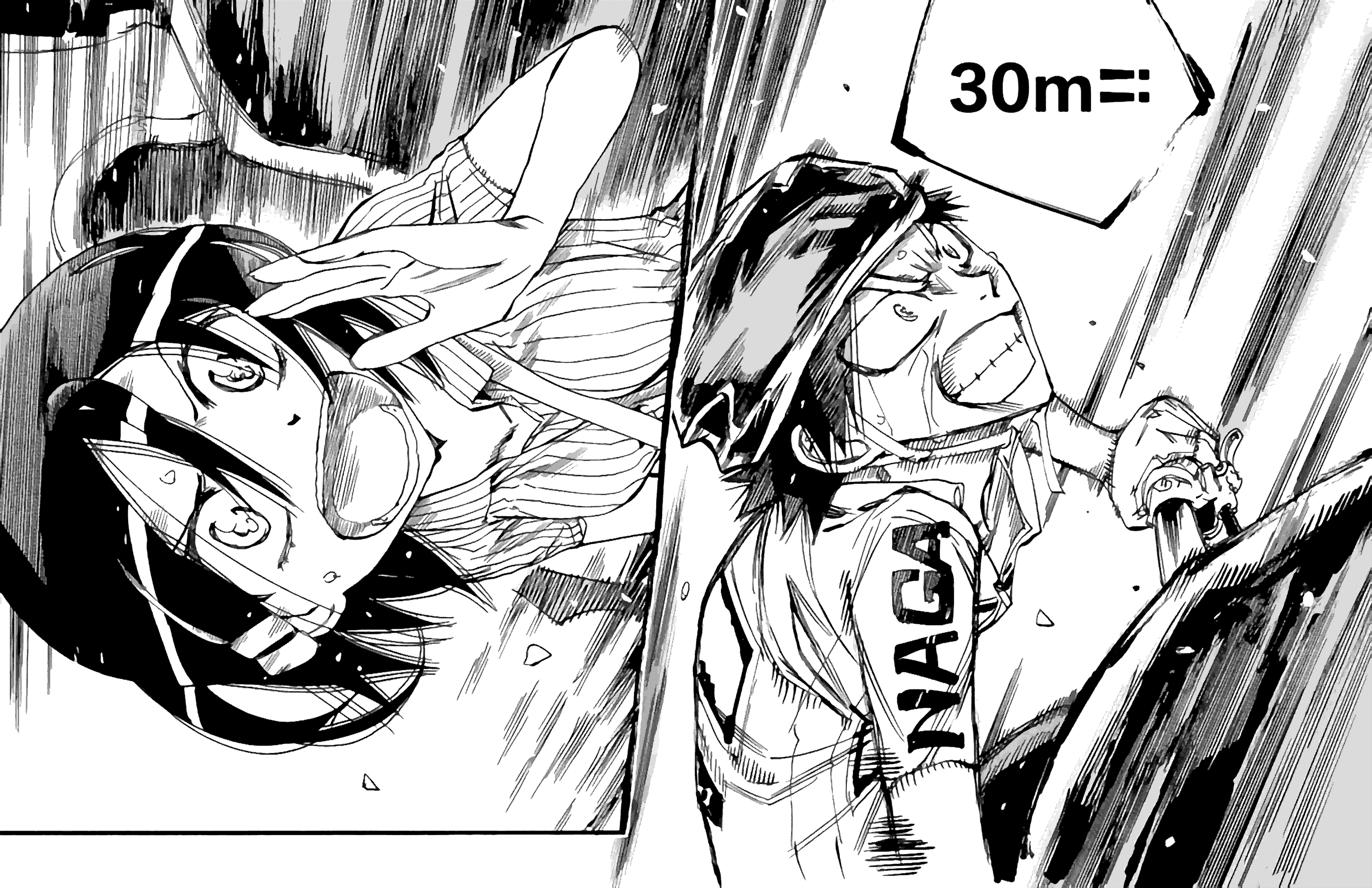
30m=:
NAGA

20mm!!
ゴッ

10m!!

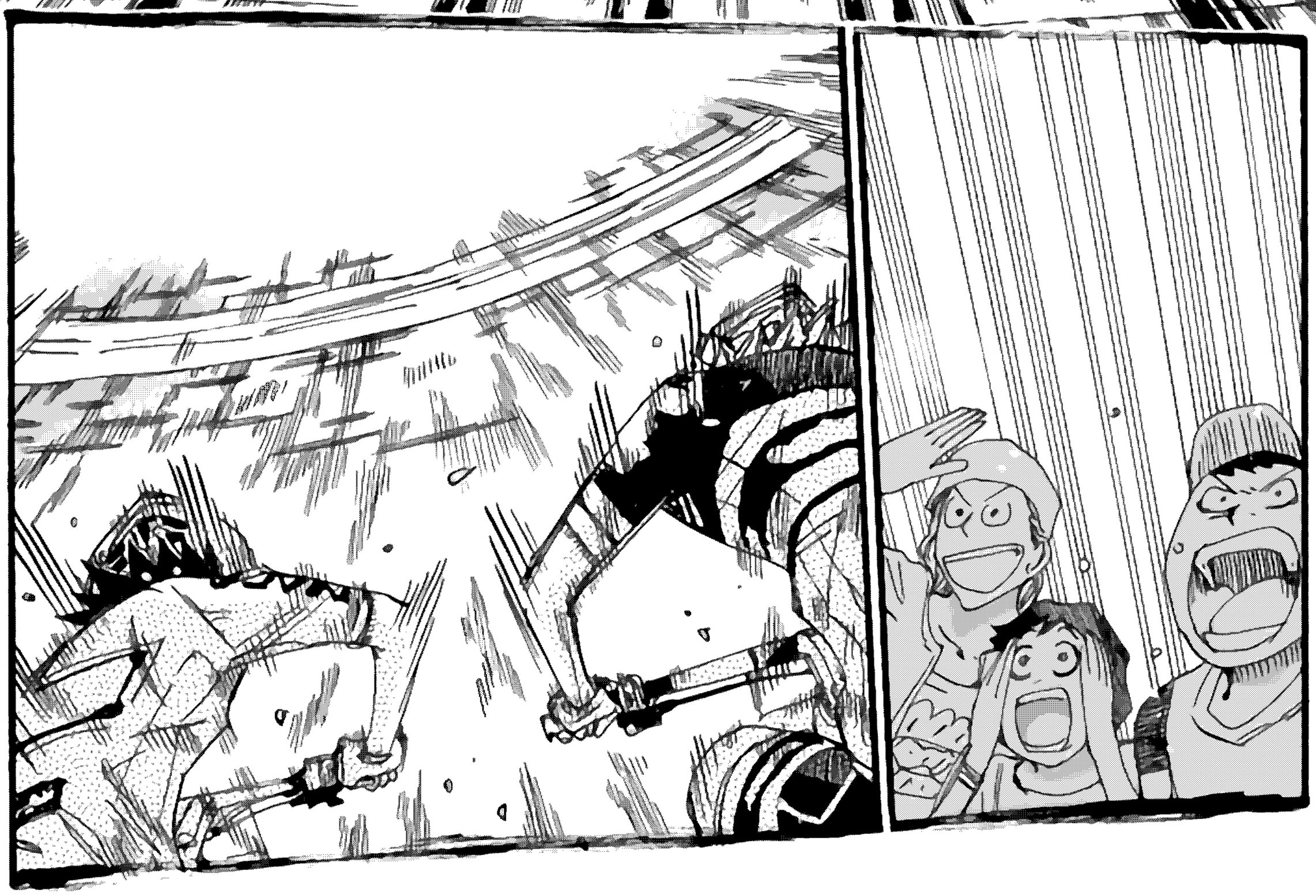

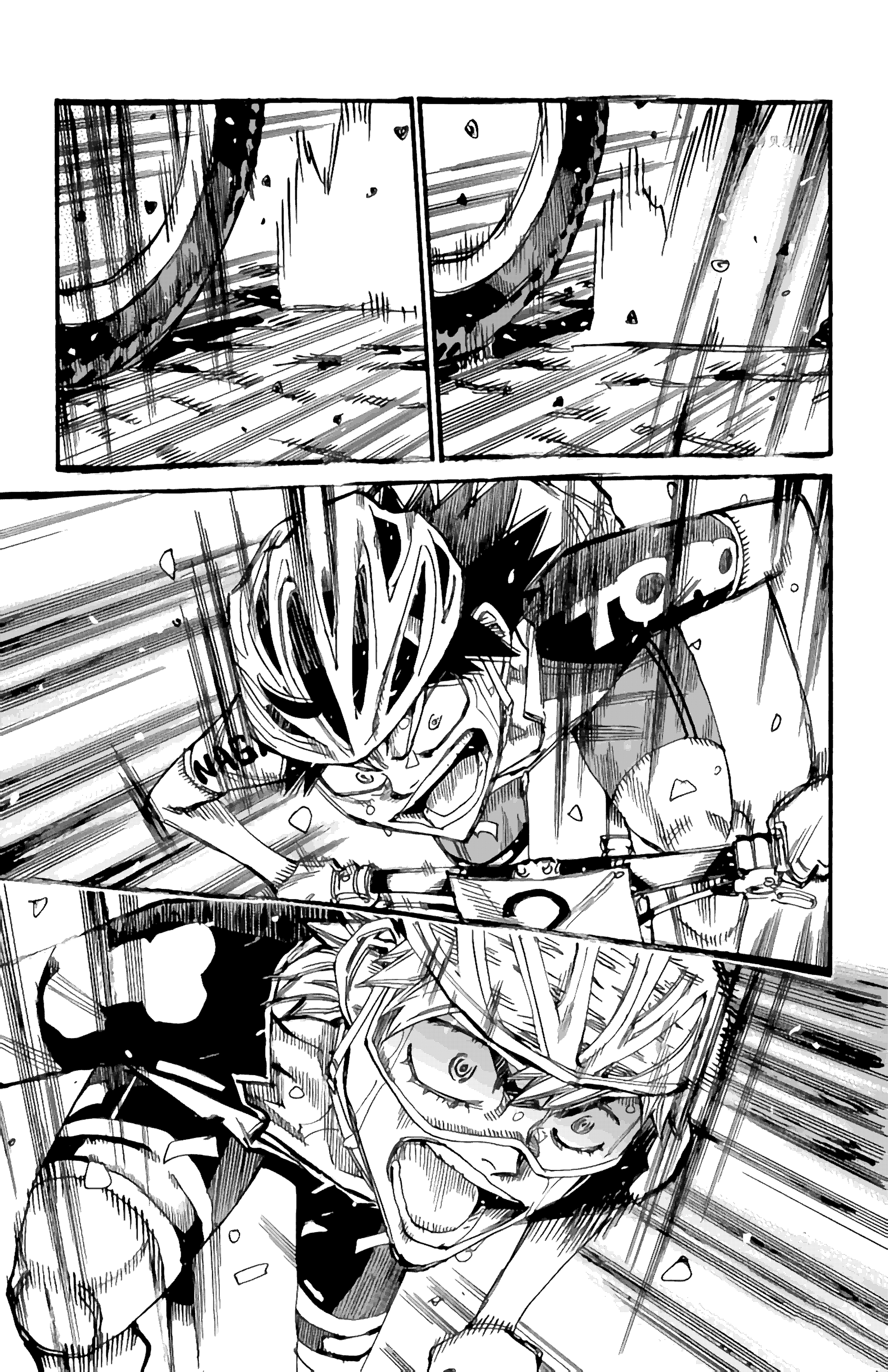
NRBT

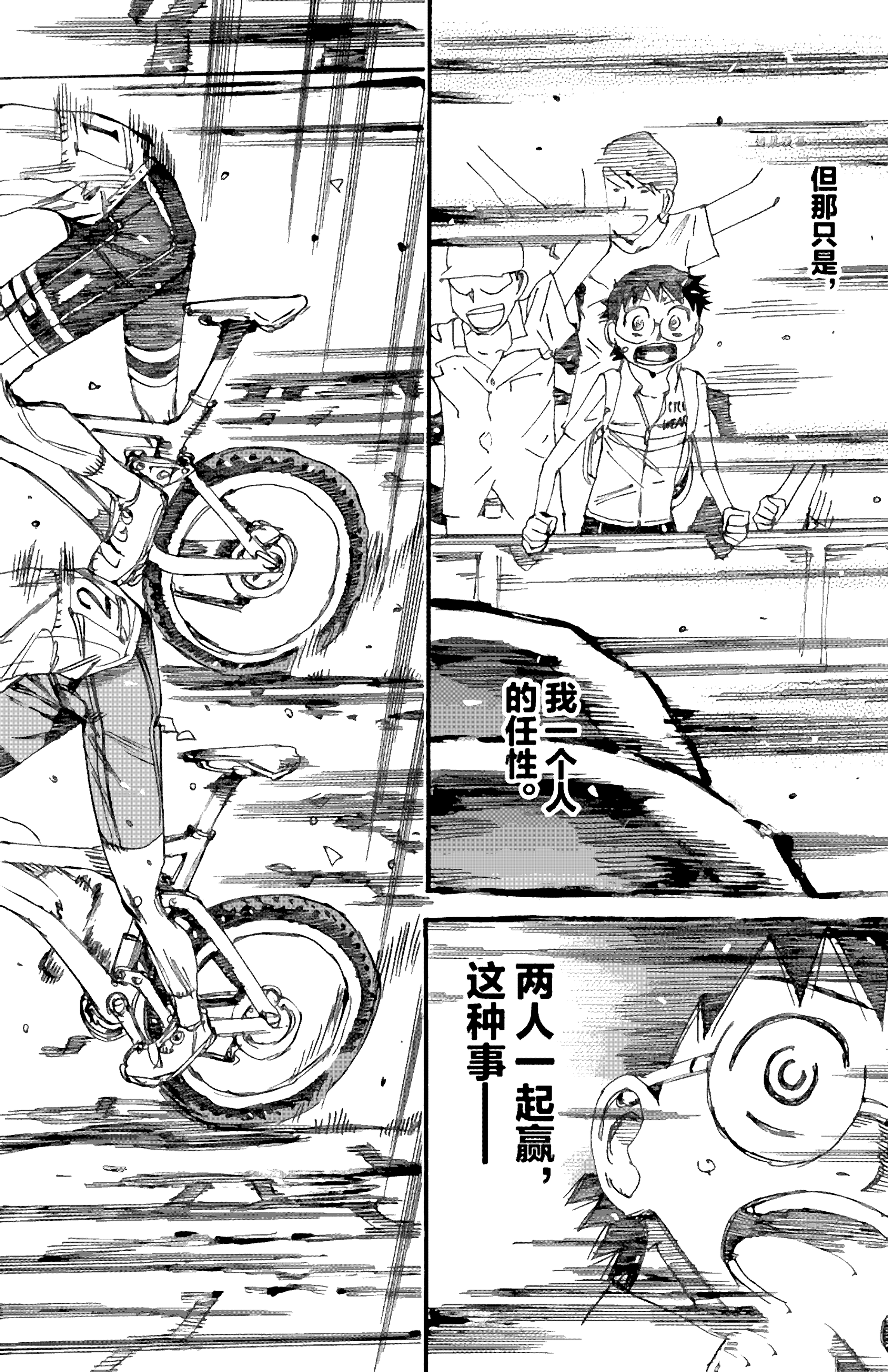
但那只是，
我一个人的任性。
两人一起赢，这种事——

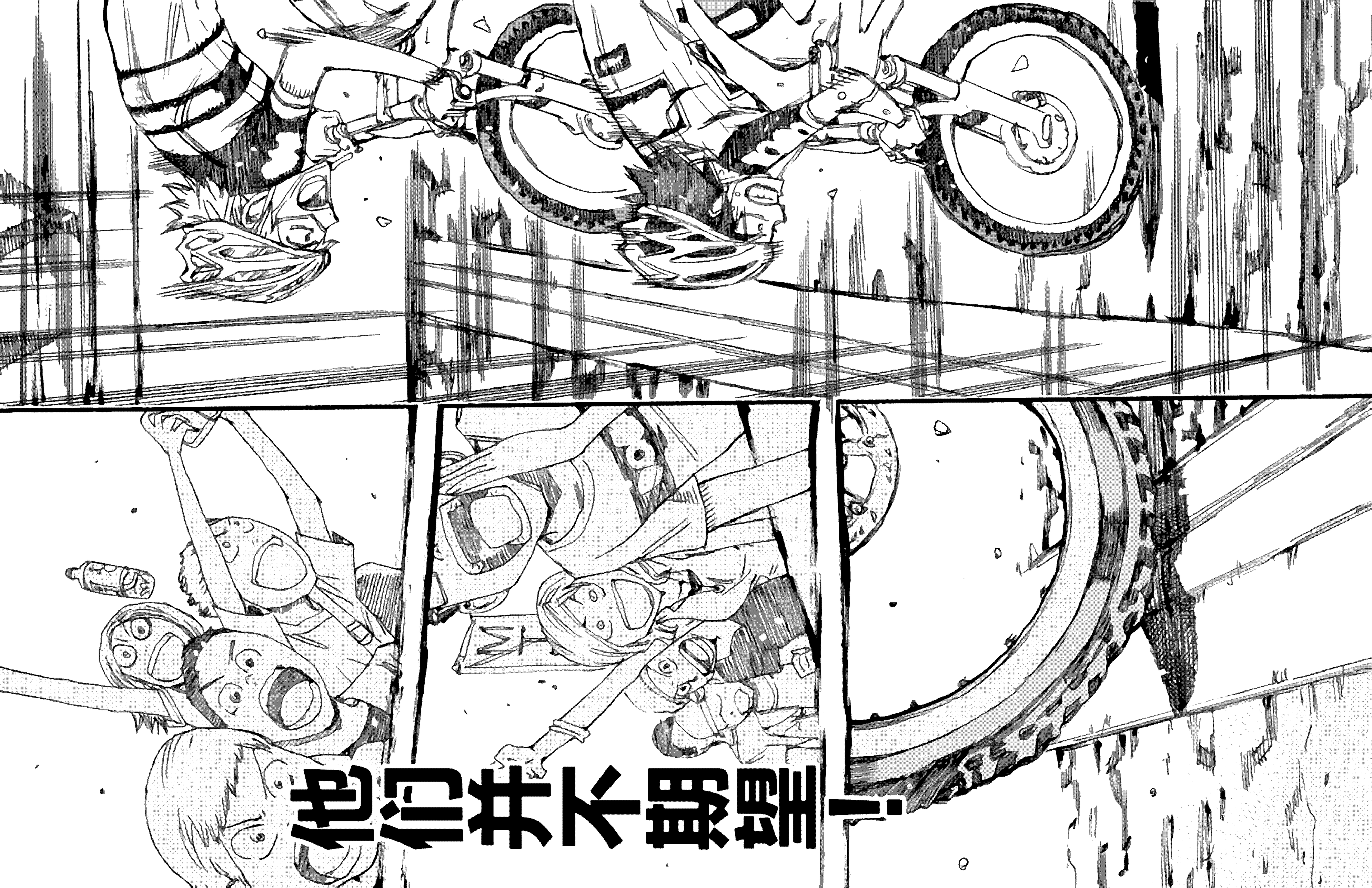
忍法井戸蛙

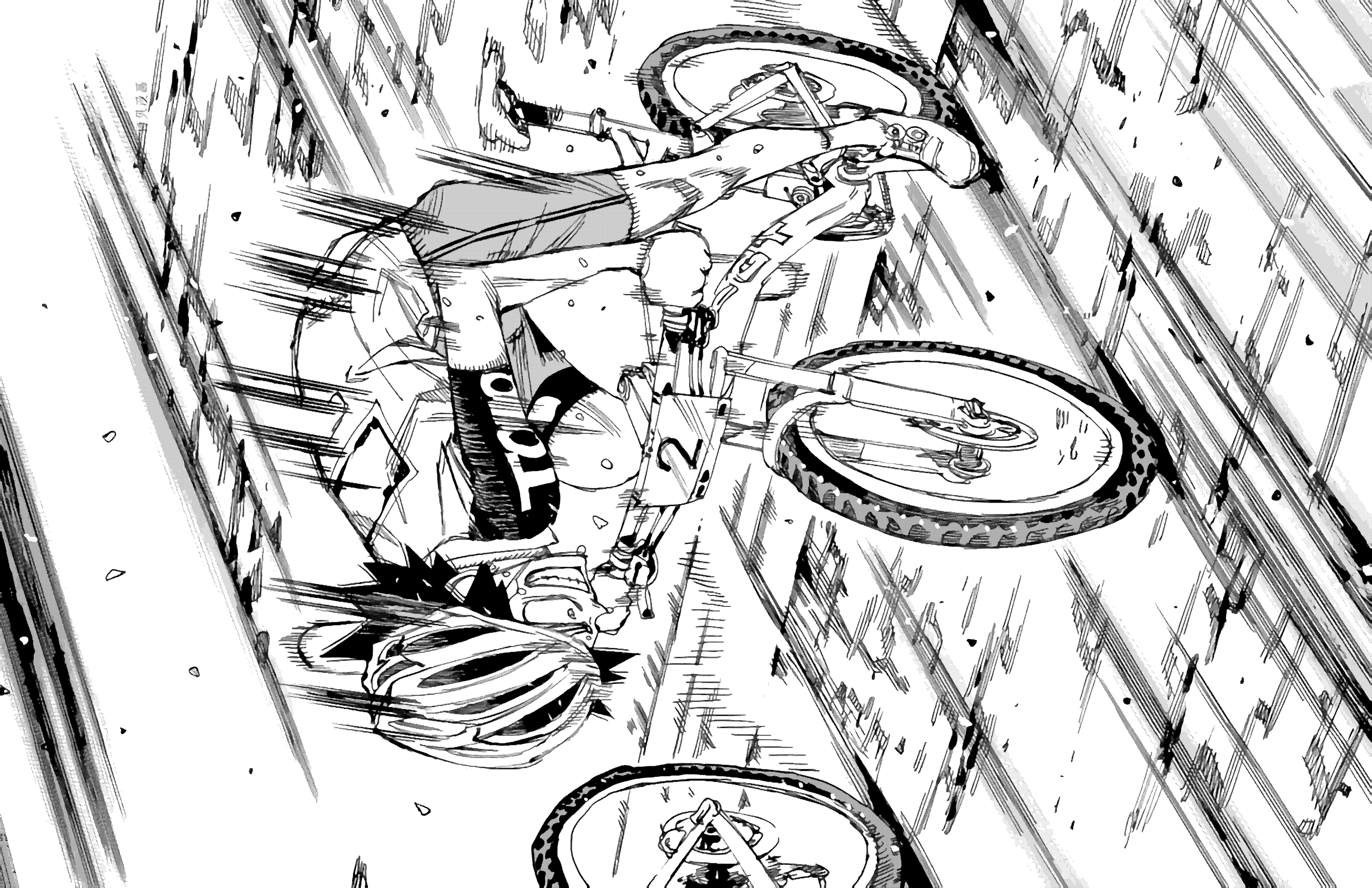

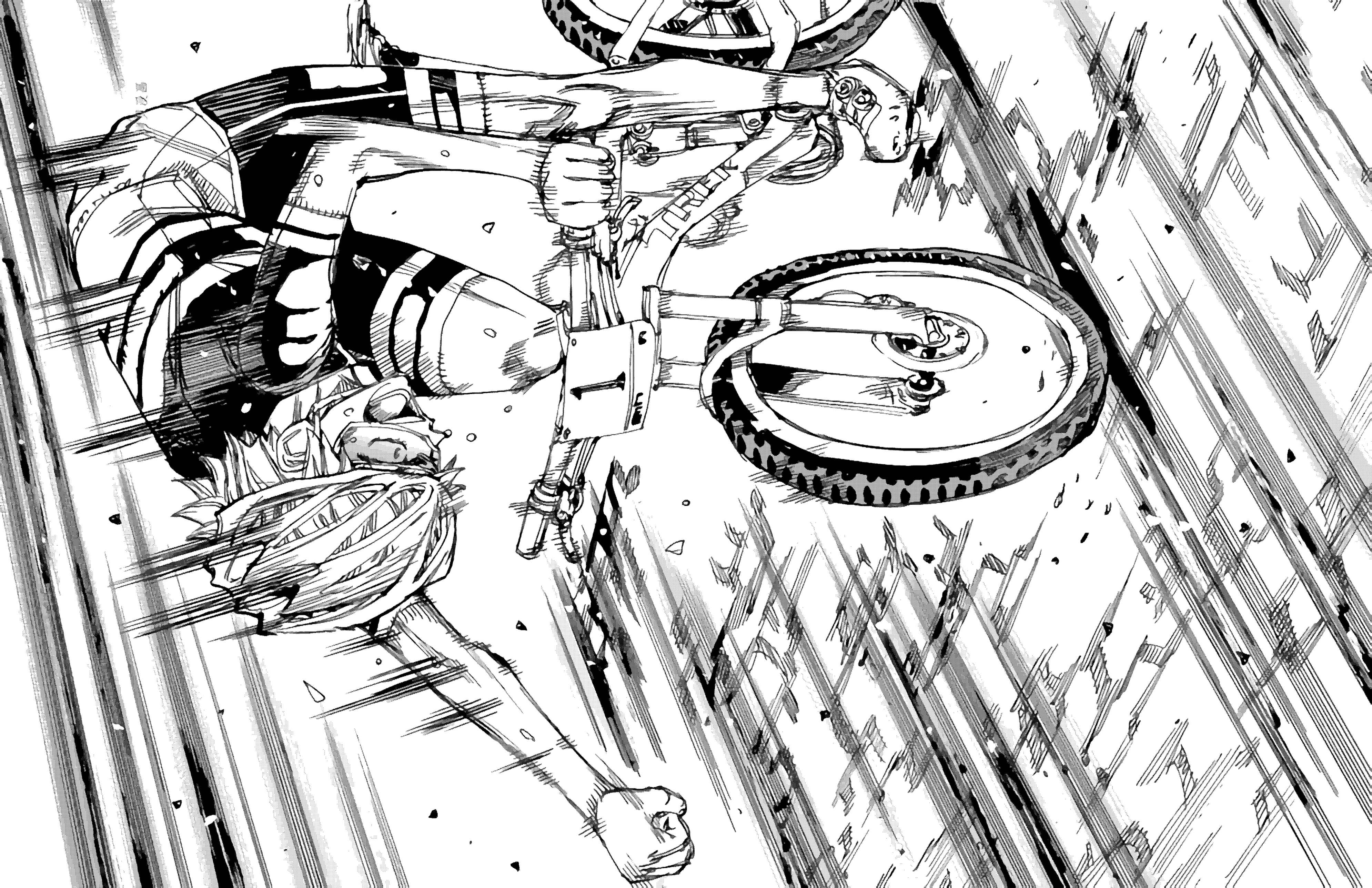

过线！
差距微乎其微!!
NAGA
TUR

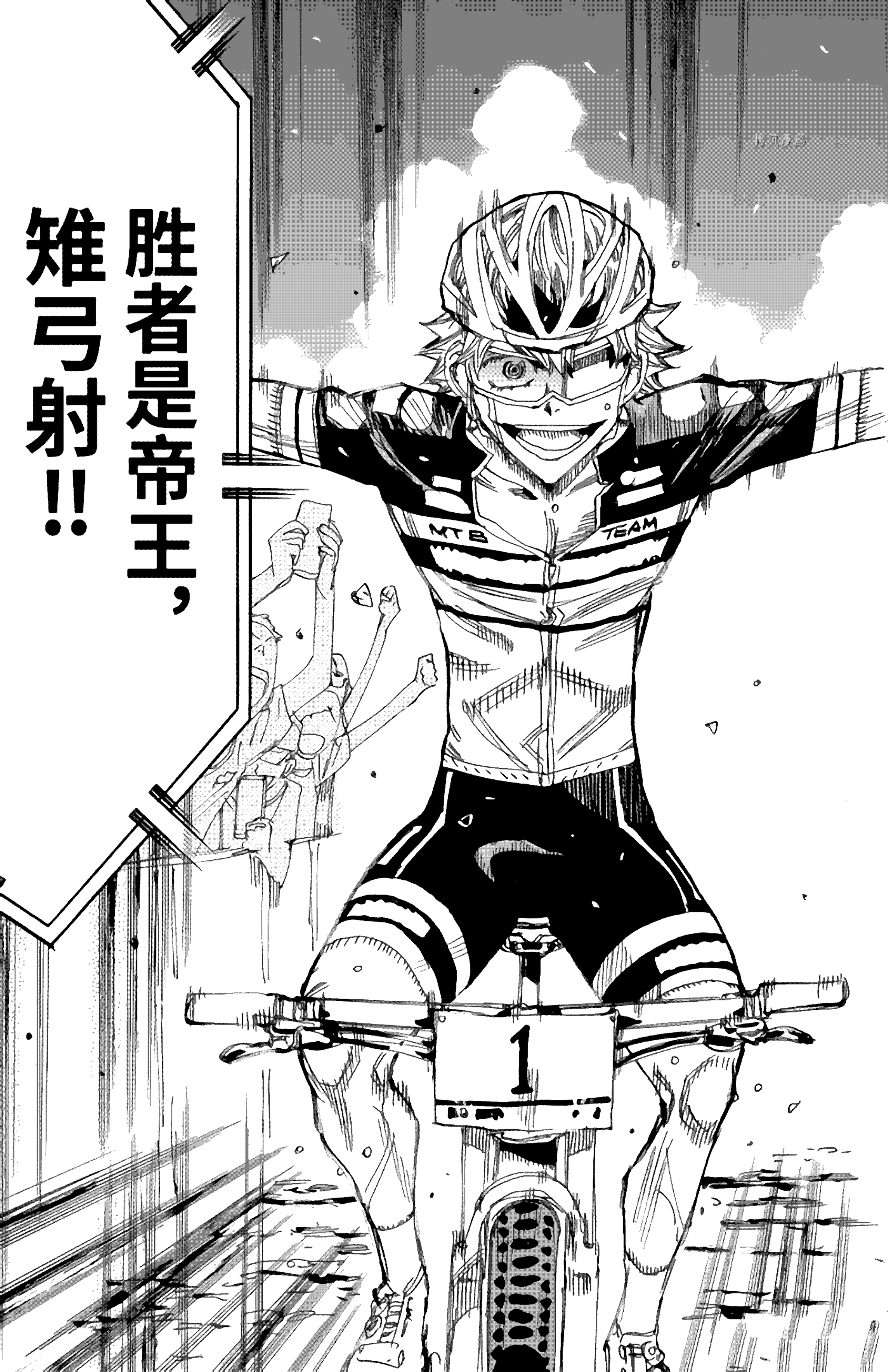

胜者是帝王，

雄弓射!!

他举起双手，
仰望天空!!